

# はぐはぐの樹おでかけ広場

広い会場にいろいろな遊具を用意。天候に関わらずのびのび過ごせます。赤ちゃんコーナーもあるので、0歳児から参加できます。各会場とも事前予約不要です。受付時に手指の消毒にご協力ください。  
4月の開催予定 時間：10時～11時45分（11時20分頃から片づけをしますので、ご協力をお願いします。）

会場	大岡地区センター 3階 レクホール	永田地区センター 体育室	中村地区センター 体育室	南センター 体育室	六ツ川スポーツ会館
日程(原則)	第1・第3金曜日	第2・第4木曜日	第2・第4金曜日	第1・第3水曜日	第2・第4水曜日
開催日	5日・19日	11日・25日	12日・26日	3日・17日	10日・24日

□：横浜子育てパートナーが来ます。

## 横浜子育てサポートシステム

横浜子育てサポートシステムは、「子どもを預かってほしい人(利用会員)」と「預かれる人(提供会員)」が登録し、地域ぐるみで支援するしくみです。会員宅や、はぐはぐの樹での預かり、園の送迎等の援助活動(有償)があります。会員になるには、まず入会説明を受けてください。会員登録から利用までは日数が必要ですので、早めの登録をオススメします。

### ☆4月の入会説明会☆

開催日時	会場	予約	マップ掲載 ページ
13日(土) 13時半開始	はぐはぐの樹交流スペース		14
19日(金) 10時半開始	さくらザウルス蒔田ひろば (榎町1-1-5 フレア吉原1階)	要	7
23日(火) 10時半開始	さくらザウルス六ツ川ひろば (六ツ川1-287-7ザ・フランスビル1階)		13

(4月以降)

入会説明会の申し込みはこちらから→  
(横浜市地域子育て支援拠点サイト)



ひとり親家庭等の支援(申請すると利用料が戻ってくる(上限あり))や令和5年4月1日以降に産まれたお子さんがいる世帯対象の「子サポ de あずかりおためし券」の配付もあります。

↓詳細はこちらから↓



※ご都合が合わない場合や緊急の場合は、区支事務局長までご連絡ください。

問い合わせ：横浜子育てサポートシステム南区支部 TEL：045-731-2291

## 子育て家庭の相談窓口 横浜子育てパートナー



専用電話 721-8686

FAX：715-3815

### ☆4月の出張相談日☆

相談日	サロン名・広場名	会場	対象者	参加費	マップ掲載 ページ
4月12日(金) 10時～12時	さくらザウルス 別所ひろば	ヴェレナグラン横浜 上大岡1階 (別所1-7-23)	未就学児と保護者	無料	17
4月16日(火) 10時～11時30分	子育てサロン ほっとmom	お三の宮連合町内会館 (吉野町5-25 神奈川トヨタ南店2階)	0～2歳未満児と 保護者	100円	9
4月25日(木) 10時～11時30分	おでかけ広場 永田地区センター	永田地区センター 体育室 (永田台45-1)	未就学児と保護者	無料	10
5月8日(水) 10時～11時30分	おでかけ広場 六ツ川スポーツ会館	六ツ川スポーツ会館 (六ツ川2-112-1)	未就学児と保護者	無料	12

### はぐはぐの樹で面談

電話で

おでかけ広場で

### オンライン相談

4月26日(金) ①9時30分～11時30分 ②13時～15時  
各時間帯先着1名(開始時間は申込み後に調整)  
申込み：4月12日(金)9時30分～4月25日(木)16時まで  
はぐはぐの樹ホームページから  
☆Zoomを使用して、約40分の個別相談です。

## 南区地域子育て支援拠点 はぐはぐの樹

交流スペース：(居場所・相談室・情報コーナー) 9:30～16:00  
南区弘明寺町158 カルムI 2階 TEL:715-3728  
(京急弘明寺駅より徒歩3分 市営地下鉄弘明寺駅より徒歩4分)  
開館日：火曜日～土曜日  
(祝休日、月曜日が祝休日の場合その翌日、12月29日～1月3日は休館)

Instagram



ホームページ

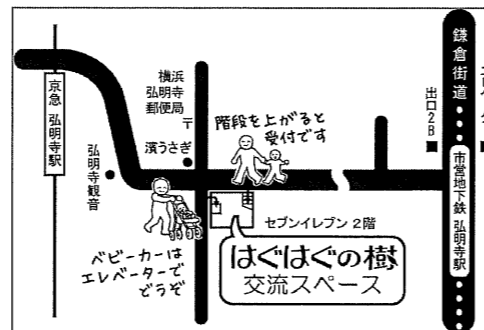

はぐはぐの樹だより 2024年4月号/発行 2024年4月1日 南区地域子育て支援拠点 はぐはぐの樹  
※「はぐはぐの樹」はNPO法人さくらザウルスが横浜市南区と協働して運営しています。

横浜市子ども青少年局 671-4157

南区地域子育て支援拠点

2024年  
4月号

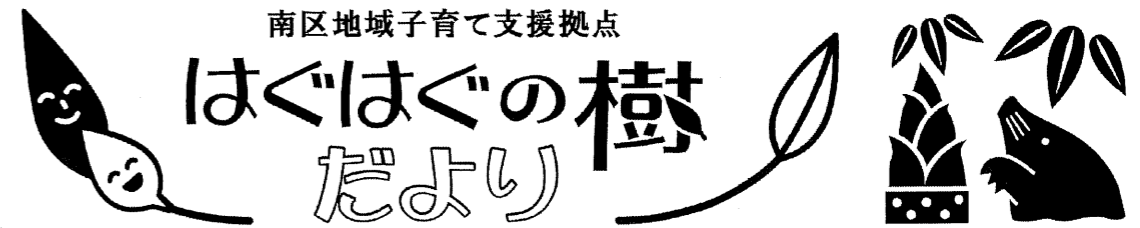

はぐはぐの樹は、気軽に立ち寄り、ホッとひと息ついたりおしゃべりしたり、遊んだり、自由に過ごせる居場所です。

## はぐはぐの樹のご利用 4月からここが変わります！

新型コロナウイルス感染症の位置付けが5類感染症に変更されてから1年が経とうとしています。はぐはぐの樹では大事を取って防止対策を続けてきましたが、4月から以下のとおり変更することにしました。

### 【ランチタイム】

大人の方も昼食を取ることが出来ます。

- ◇ ランチタイムは11:45～13:15
- ◇ 1テーブル1家族。テーブルはスタッフが設置します。
- ◇ 食べ終わったら設置してある除菌シートでテーブルと周囲の食べこぼしを拭いてください。

### 【大人のマスク着用】

これまでは大人のマスク着用をお願いしていましたが、今後は個人の判断にお任せします。ただし、咳・くしゃみ・鼻水などの呼吸器症状がある場合は着用にご協力ください。また、感染症の拡大状況により再度着用をお願いする場合があります。

入館時の手洗い、おもちゃの消毒、換気は、今後も継続していきます。ご理解ご協力よろしくお願いします。



## おしゃべりサロン発達・療育



発達がゆっくりで心配になっていることや育てにくさを感じて困っていることなど、気持ちを話してみませんか。療育ってどういふことをするのか、かんしゃくの対応をどうしたらいいのか等、障がい児者の将来を考える会 泉の会の方がアドバイスしてくれます。

両親での参加も歓迎です。次回は5月22日(水)に実施します。

日時：4月27日(土)10時15分～11時30分

対象：未就学児を育てている方 先着4人

参加費：無料

申込み：4月6日(土)9時30分～電話(715-3728)

または来所にて受付

※保育グループ「ぐるんぱ」の見守りがあります。



## 双子・三つ子の会



「お風呂はどうやって入れている?」「寝かしつけは、みんなどうしているのかな?」

双子や三つ子を育てている方同士で、生活上の工夫や、困っていること、双子・三つ子ならではの“あるある話”等など…一緒にお話しませんか?

多胎児を妊娠されている方、ご家族の参加も大歓迎です。幼稚園、保育園に行っているお友だちも顔を見せてね!

日時：4月20日(土)10時30分～11時30分

対象：双子・三つ子を育てている方、多胎児妊娠中の方(定員なし)

参加費：無料

※予約は不要です。直接お越しください。

## 2024年4月から入館受付方法が変わります！

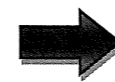
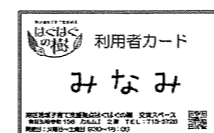

今までの「利用者カード」は使えなくなり、代わりに「地域子育て支援拠点サイト」にユーザー登録して二次元コードを取得し、読取機にかざす方法になります。詳しくは、はぐはぐの樹来館時およびホームページでご案内します。お手数おかけしますが、ご協力よろしくお願いします。

# おさんぽはぐはぐ プレイパーク DE あそぼう

ぼかぼか春の日差しの中、緑豊かな弘明寺公園で外遊びを楽しみましょう。

プレイパークではしゃぼん玉や楽器などいろいろなあそび体験が盛りだくさん！

はぐはぐの樹スタッフが現地までいっしょに行くので、はじめてでも安心です。

※水分・着替えを忘れずに！

※雨天中止です。9時30分頃、ホームページ・Instagramでお知らせします。

日時：4月4日（木）

10：00 はぐはぐの樹階段入り口集合、出発

10：05 ケンタッキー手前を通ります

10：15 弘明寺公園到着（現地集合もOK！）

11：45 終了・現地解散

対象：乳幼児とその養育者

参加費：無料

申込み：不要

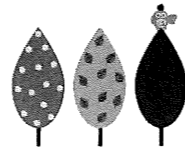

## パパ限定！日曜はぐはぐ



偶数月の第1日曜日はパパだけが来られるはぐはぐの樹です。スタッフや周りのパパたちと一緒に午前中のひと時を過ごしませんか？

※プログラムの時間のみ開館します。

日時：4月7日（日） 10時～13時

対象：男性の養育者とその子ども

参加費：無料

申込み：不要。直接はぐはぐの樹にお越しください。

## 利用者の声 BOX にお答えします

### 【ご意見】

土曜日もおはなし会があればいいな～。保育園に行っても聞きたいです!!

### 【回答】

土曜日のおはなし会を復活させます。2024年度は5回程度の開催を予定しています。詳しい日程は、はぐはぐの樹だよりやホームページでお知らせします。お楽しみに！

## 「子ども読書の日」& こどもの読書週間 アンケート

「子ども読書の日」（4月23日）、こどもの読書週間（4月23日～5月12日）に向けて、皆さんの好きな絵本を教えてください。紹介された絵本を展示します。

アンケート実施期間：4月2日（火）～4月27日（土）

展示期間：4月23日（火）～5月18日（土）

## フードバンク 浜っ子南×はぐはぐの樹 フードパントリーイベント

食品や日用品を配布



4月14日（日）14時～16時（受付中）  
5月12日（日）14時～16時  
（4月14日から受付開始）

場所：はぐはぐの樹交流スペース

対象：主にひとり親家庭の方

（法的にひとり親でなくても可）

※参加希望の方はフードバンク浜っ子南のホームページの問い合わせフォームから申し込み。

メール：smile@fbh-minami.org

TEL：080-9201-4357（←インターネットにつながらない場合はこちら）



## 絵本☆よーいどん



『たんぽぽになりたい』

内田麟太郎／文 南塚直子／絵  
童心社

たんぽぽのわたげは／わらいながらとんでいく／またともだちにあいたくて／

わたげがたんぽぽになって、またわたげになるまでの詩の絵本。命の輝きにあふれる一冊。1歳から。

（はぐはぐの樹子ども図書館 金澤和子）

# はぐはぐの樹カレンダー 4月



※プログラムを中止・変更する場合にはホームページやInstagramでお知らせします。

申込みが必要なプログラムの電話番号は

045-715-3728です。

### 保育・教育コンシェルジュ相談

3日（水）10時～12時

保育所入所のことや様々な預け先のことなどを気軽に相談できます。

申込み：4月2日（火）9時30分～

電話または来所にて

先着5人。相談時間は、約20分です。

### プレママ会

6日（土）14時～15時15分

これから赤ちゃんを迎える皆さんに知っておくと便利な情報を横浜子育てパートナーがお伝えします。沐浴人形を使った沐浴練習もできます。

対象：第1子を妊娠中の方  
先着4人

申込み：3月23日（土）9時30分～

電話または来所にて

5月は18日（土）です。

時間：14時～15時15分

申込み：5月2日（木）9時30分～

電話または来所にて

### みんなおいでよ！おはなし会

11日（木）11時～11時30分

25日（木）11時～11時30分

絵本・手あそび、パネルシアターなどもりだくさん！

対象：0～3歳の親子 先着各7組

申込み：4月2日（火）9時30分～

電話または来所にて

（内容は同じです。参加はどちらか1回でお願いします。）

### 0歳児はじめましての会

19日（金）13時30分～14時30分

23日（火）13時30分～14時30分

対象：はじめて（～数回）はぐはぐの樹を利用する、0歳児を育てている方 先着5人

申込み：4月5日（金）

9時30分～電話にて

（参加はどちらか1回でお願いします）

### ルームDEトーク

18日（木）9時30分～11時30分、

13時30分～14時30分の間で

1人40分

対象：乳幼児を育てている方

申込み：受付中。電話または来所にて  
子育て中の疑問や悩みを相談担当スタッフが相談室でじっくりと伺います。

		交流スペース内でのプログラム
1	月	休館日
2	火	おもちゃ病院 絵本相談「はらぺこ」
3	水	保育・教育コンシェルジュ相談
4	木	おさんぽはぐはぐプレイパークDEあそぼう 絵本相談「はらぺこ」
5	金	
6	土	プレママ会
7	日	パパ限定！日曜はぐはぐ（10時～13時）
8	月	休館日
9	火	おもちゃ病院
10	水	絵本相談「はらぺこ」
11	木	みんなおいでよ！おはなし会
12	金	
13	土	絵本相談「はらぺこ」 横浜子育てサポートシステム入会説明会
14	日	休館日
15	月	休館日
16	火	おもちゃ病院
17	水	絵本相談「はらぺこ」
18	木	ルームDEトーク
19	金	0歳児はじめましての会 絵本相談「はらぺこ」
20	土	双子・三つ子の会 バースデー手形タイム
21	日	休館日
22	月	休館日
23	火	おもちゃ病院 絵本相談「はらぺこ」 0歳児はじめましての会
24	水	ぼれぼれ手作りスイーツ出張販売
25	木	みんなおいでよ！おはなし会
26	金	サザン・ワーク手作りスイーツ出張販売
27	土	おしゃべりサロン発達・療育 絵本相談「はらぺこ」
28	日	休館日
29	月	休館日
30	火	休館日※ご注意ください

感染症拡大防止のため、大人の方で咳・くしゃみ・鼻水などの呼吸器症状がある場合はマスクの着用をお願いします。

### おもちゃ病院

2日、9日、16日、23日（火）

受付時間：10時～12時

こわれたおもちゃを「みなみ・おもちゃ病院」のドクターが直してくれます。

※特別な部品が必要な場合は相談の上、材料費をいただくことがあります。

※おもちゃ病院が開院していない日も修理を受け付けています。

### 絵本相談「はらぺこ」

2日（火）、4日（木）、10日（水）  
13日（土）、17日（水）、19日（金）

23日（火）、27日（土）

10時～12時

絵本アドバイザーに絵本の選び方や読み聞かせのしかた等を相談できます。相談時間は約15分です。

### バースデー手形タイム

20日（土）

9時30分～11時30分

カードにお子さんの手形を押せます。対象：4月に誕生日を迎える乳幼児と保護者

申込み：不要。直接お越しください。

### ★ぼれぼれ

手作りスイーツ出張販売

24日（水）11時30分頃～

なくなり次第終了

地域作業所「ぼれぼれ」が手作りのシフォンケーキやプリン・パウンドケーキなどを出張販売します。

### サザン・ワーク

手作りスイーツ出張販売

26日（金）11時～

なくなり次第終了

地域作業所「サザン・ワーク」が手作りのクッキーやパウンドケーキ、マフィンなどを出張販売します。

プログラム中は写真・動画撮影をしないてください。それ以外の時間は撮影可能ですが、ほかの利用者が映りこんだ場合はデータを削除してください。

4月16日（火）～5月10日（金）

今年もはぐはぐの樹の天井を本物のこいのぼりが泳ぎます。

