

**はぐはぐの樹 おでかけ広場** 1月・2月の開催予定 時間：10時～11時45分

広い会場にいろいろな遊具を用意。天候に関わらずのびのび過ごせます。赤ちゃんコーナーがあるので、0歳児から参加できます。各会場とも事前予約不要です。11時30分頃から片づけを始めますので、ご協力をお願いします。

会場	大岡地区センター 3階 レクホール	永田地区センター 体育室	中村地区センター 体育室	南センター 体育室	六ツ川スポーツ会館
日程(原則)	第1・第3金曜日	第2・第4火曜日	第2・第4金曜日	第1・第3水曜日	第2・第4水曜日
開催日	18日(2/1)	8日(2/12)	11日(2/8)	16日(2/6)	9日(2/13)

○：区の保健師 □：子育てパートナーが来ます。子育てに関する事など気軽に相談してくださいね。(業務の都合により来れない場合があります。)♡：区の歯科衛生士が来ます。歯科に関する事など相談出来ます。  
◇：乳がん予防のミニ講座があります。ぜひ参加してくださいね。

**子育て家庭の相談窓口  
横浜子育てパートナー**



一人一人の子育てに合わせて制度や施設、地域の支援活動が利用できるように、じっくりと話を聴いたうえで必要な情報提供や関係機関への案内をしています。相談しやすい方法でどうぞ！

☆1月のパートナー出張相談日☆

開催日	サロン名・広場名	会場	対象者	参加費	マップ掲載ページ
1月25日(水) 10:00~11:30	はぐはぐの樹おでかけ広場 中村地区センター	中村町4-270	未就学児と保護者	無料	4
1月29日(火) 10:00~12:00	つどいの広場 M-HOUSE三春台	南区三春台154-1	未就学児と保護者	無料	9
2月1日(金) 10:00~11:45	子育てサロン まんま	南永田団地2街区集会所 南区永田みなみ台2	未就学児と保護者	100円	10

\*子育てサロン「さくらんぼ」の出張相談は、3月13日に変更になりました。

出張相談日に...

電話で...

はぐはぐの樹交流スペースで...

横浜子育てパートナー専用ダイヤル

045-721-8686  
FAX:045-715-3815



**まちのほっとスペース**

**スタンプラリー2018 報告**

9月1日から10月30日まで、まちのほっとスペーススタンプラリーを開催しました。今年は景品交換所が1か所増え、両親学級もスタンプポイントに加わったおかげで、より多くの方に参加していただくことができたと思います。作業所ショップでの景品交換も昨年より大幅に増えました。「ほのぼのグッズ」の魅力が伝わっていたら嬉しいです。

これからも支援会場や作業所ショップに足を運んで、身近な知り合いを増やしてくださいね。

関係者の皆さま、ご協力ありがとうございました！



**絵本☆よーいどん**

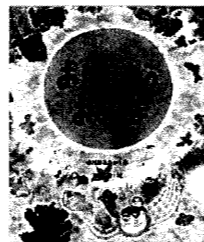

『おめでとうおひさま』  
中川ひろたか/作  
片山健/絵 小学館

海や山のみんが声を揃えて『おめでとうおひさま』と挨拶すると、おひさまは『おめでとうみんな。今年はどうしたい?』と聞き返します。するとみんなは『なるべくけんかしない・きらいっていわない・おこらない・わらう』と答えました。海や山のみんなどおひさまのほのぼのとしたりとりが、なんとも微笑ましい絵本。今年も、森羅万象を照らすおひさまに、『ありがとう!!』と感謝しつつ過ごしましょう。1歳から。(はぐはぐの樹子ども図書館 金澤和子)

南区地域子育て支援拠点

**はぐはぐの樹**

**交流スペース**:(居場所・相談室・情報コーナー) 9:30~16:00  
南区弘明寺町158 カルムI 2階 TEL:715-3728  
(京急弘明寺駅より徒歩3分 市営地下鉄弘明寺駅より徒歩4分)

**サポートルーム**:(研修室・事務室)  
南区通町4-115 アイルイン弘明寺2階 TEL:720-3655  
(京急弘明寺駅より徒歩7分 市営地下鉄弘明寺駅より徒歩0分)

開館日:火曜日~土曜日  
(ただし、祝休日、月曜日が祝休日の場合その翌日、12月29日~1月3日を除く)

\*横浜子育てサポートシステム南区支部 TEL:731-2291  
\*利用者支援事業「横浜子育てパートナー」 TEL:721-8686

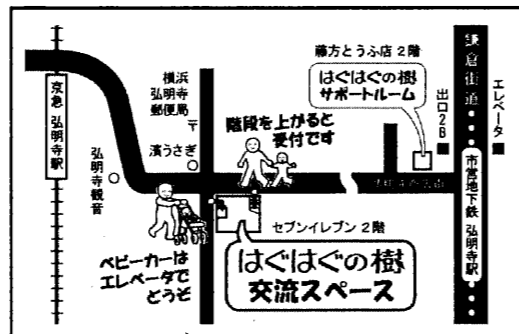

◆ホームページ

<http://www.haguhagnoki.jp>



はぐはぐの樹だより 2019年1月号/発行 平成31年1月1日 南区地域子育て支援拠点ははぐはぐの樹

編集:横田美和子 櫻井亜沙子 黒髪裕根 渡邊則子

\*「はぐはぐの樹」はNPO法人さくらザウルスが横浜市南区と協働して運営しています。横浜市子ども青少年局 671-4157

**はぐはぐの樹だより** 南区地域 子育て支援拠点

**2019年1月号**



中面:1月のプログラム案内  
おしゃべりサロン7か月までの育ち  
おしゃべりサロン発達・療育  
しゃべりング双子・三つ子育て など

**しゃべりング  
アラフォーママ**



出産してからも、心配なことや不安は尽きませんね。同じ位の年代で子育て中の方と、気軽におしゃべりしませんか? 前は大好評で40名の参加がありました。離乳食や子育ての情報交換から、日常の事まで、賑やかで楽しそうなひとときでした。今回はお子さんの年齢ごとに2日に分けて開催します。ご参加をお待ちしています。

開催日:2019年1月23日(水) 0歳児のママ / 1月25日(金) 1歳児以上のママ  
時間:13時45分~15時00分 (時間内は出入り自由です)  
場所:はぐはぐの樹 交流スペース  
対象:40代前後で乳幼児の子育てをされている方  
参加費:無料  
\*定員はありません。予約不要です。直接会場にいらしてください。



**おしゃべりサロン ダウン症児育て**



12月1日(土)に6組7名の方が集まり、「おしゃべりサロン ダウン症児育て」を実施しました。「たくさんの同じダウン症のお子さんやママさん方と会えてお話ができてとても楽しかったですし、パワーがもらえました!!皆さんもたくさん悩みがあるんだなと思い、自分だけじゃないと感じました。」「実は、今回はじめてのダウン症の親の会への出席でしたが、すごく良い時間でした」等の感想がありました。お話を聞いてくれた障がい児(者)の将来を考える会「泉の会」の方は「多くのダウン症のママ、パパに会えて、思いが共有できたことが良かった」と話してくれました。地域で子育てをしている仲間に出会い、一緒に成長できると嬉しいですね。

日常の過ごし方や医療・療育のこと、集団生活や就学の事など一緒に話しましょう。お話を聞いてくれるのは、障がい児(者)の将来を考える会「泉の会」の方です。

日時:2019年2月2日(土) 10時15分~11時30分  
場所:はぐはぐの樹 交流スペース  
対象:ダウン症のお子さんを育てている方 妊娠中の方 先着8名  
参加費:無料  
申込み:2019年1月8日(火)10時より電話または来所にて受付  
\*このサロンに参加のお子さんは、保育グループ「ぐるんぼ」が見守りをします。



**見守りOK! バッジが出来ました!**



少しの間お子さんを見守っていられる!誰かとお話するのが好き!だという方は、新しくなった「見守りOK!」バッジを付けてください。

トイレに行きたい・きょうだい児の授乳の間など誰かに見ていて欲しい時や、子育てでちょっと気になる事を話したい時などはバッジを付けている方に声をかけて下さいね!みんなと一緒にお子さんを育てあうきっかけとして多くの方に利用して頂けると嬉しいです。

また、「見守りOK!」以外にも「英語OK!」「中国語OK!」「韓国語OK!」などのバッジもあります。外国語を話せる方は是非付けて下さいね!

はぐミーティング※でいまいち意図が伝わらないと意見があった「おたすけバッジ」。アドバイスを元に見直しをしました。

※はぐミーティングとは...? 「はぐはぐの樹」でやってみたいこと、これからどんな「はぐはぐの樹」にしていきたいかなどを話し合うプログラムです。次回は2月開催予定です。

実施日・プログラム名	主な内容	詳細・申込み ※場所はすべてはぐはぐの樹交流スペースです。
1月25日(金) 10:15~11:30 <b>おしゃべりサロン 7か月までの育ち</b>	助産師の渡邊さんに7か月までの育ちについてお話いただけます。母乳・ミルク・離乳食・生活リズムなどの悩みや疑問に丁寧に答えてくださるので毎回好評のおしゃべりサロンです。初めての来館の方も大歓迎です。	対象: 生後~おおむね7か月児を育てている方 8名 参加費: 無料 申込み: <b>1月9日(水) 10時~電話(715-3728)</b> または来所にて受付 ※保育はありません。お子さんと一緒に参加してください。
1月31日(木) 10:15~11:30 <b>おしゃべりサロン 発達・療育</b>	「障がい児(者)の将来を考える会 泉の会」の方をアドバイザーに、発達や療育、集団生活に関する心配ごとなどを語りあいましょう。	対象: 未就学児を育てている方 8名(毎回の参加もOK) 参加費: 無料 申込み: <b>1月10日(木) 10時~電話(715-3728)</b> または来所にて受付 ※保育グループ「ぐるんぱ」があそびひろばで見守ります。
2月2日(土) 13:45~15:00 <b>しゃべりング 双子・三つ子育て</b>	双子や三つ子を育てている方向士で、生活上の工夫や困りごとなど一緒にお話しませんか? 多胎児を妊娠されている方や、ご家族での参加も大歓迎です。	対象: 双子・三つ子を育てている方、多胎児を妊娠中の方と そのご家族 参加費: 無料 申込み: <b>不要。直接会場にお越しください。</b> ※保育はありません。お子さんと一緒に参加してください。
2月7日(木) 13:30~15:00 <b>わかママ会</b>	10代で妊娠・出産した若いママたちのおしゃべり会です。毎月第1木曜日にはぐはぐの樹とM-HOUSE三春台の会場を月毎に交代で実施しています。1月はお休みですが、2月は、簡単な雛飾りを作る予定です。おしゃべりしながら、一緒に作りましょう。	対象: 10代で妊娠・出産した方 参加費: 無料 申込み: <b>不要。直接会場にお越しください。</b> ※保育はありません。お子さんと一緒に参加してください。
2月8日(金) 13:45~15:00 <b>おしゃべりサロン 8か月~1歳6か月 までの育ち</b>	「離乳食を食べない」、「夜泣きが始まった」、「卒乳を考えているけど…」などの不安や悩みを助産師の渡邊さんからアドバイスをもらいながら、みなんでお話ししましょう。	対象: おおむね8か月~1歳6か月児を育てている方 8名 参加費: 無料 申込み: <b>1月18日(金) 10時~電話(715-3728)</b> または来所にて ※保育グループ「ぐるんぱ」の同室見守りがあります。

## 横浜子育てサポートシステム

春の行事は待ってけません。  
早めの登録をおすすめします!

予約・問い合わせ: 横浜子育てサポートシステム南区支部 TEL: 731-2291

卒園式の間、きょうだい児を預かってほしい...



習い事への送迎を手伝って欲しいな...



横浜子育てサポートシステムは、「子どもを預かってほしい人(利用会員)」と「預かれる人(提供会員)」が登録し、地域ぐるみで支援するしくみです。会員になるには、まず入会説明会を受けてください。なお、下記日程で都合がつかない場合は個別説明も行っていますので事務局までお問い合わせください。

会員登録から利用までは日数が必要です。今のうちに入会説明を受けて、早めの登録をおすすめします。

### 1月・2月の入会説明会 各会場 10時30分開始

開催日	会場	予約	マップ掲載 A~Z
12日(土)	はぐはぐの樹交流スペース		14
18日(金)	さくらザウルス時田ひろば (榎町1-1-5 フレア吉原1階)	要	7
24日(木)	さくらザウルス六ツ川ひろば (六ツ川1-287-7ガ・ブ・ラジビル1階)		13
2/5(火)	つどいの広場 えの木 (井土ヶ谷上町18-20 井土ヶ谷上二町内会館)		14
2/9(土)	はぐはぐの樹交流スペース		14

### 初めての子サポ体験

利用会員から提供会員に支払う報酬(800円~/時間)のうち、最初の1時間分は事務局が補助しますので通常よりもお得に利用できます。  
場所: はぐはぐの樹交流スペース  
対象: **新規入会の方、入会したが未利用の方**  
定員: 毎月1~2組 先着順  
この機会にちょっとお子さんを預けてリフレッシュしてみませんか?

# はぐはぐの樹カレンダー 2018年1月

⑦は予約が必要なプログラム。  
予約電話番号は715-3728です。

⑧赤ちゃんタッチケア講座  
11日(金)10時15分~11時15分  
場所: はぐはぐの樹交流スペース  
情報コーナー

対象: 2か月~ハイハイ頃のお子さんとその養育者、先着8組(多くの人に体験してもらうため、参加申し込みは1人1回)  
オイル代: 300円  
持ち物: お子さんの水分補給用の飲み物、バスタオル  
申込み: 12月26日(水)10時~電話で  
☆2月は7日(木)。予約は1月29日(火)10時より電話で  
※予約当日は電話が繋がりにくいことがあります。ご了承ください。

⑨ルーム DE トーク  
子育て中の悩みなどについて相談担当スタッフが1対1で、ゆつくりとお話を伺います。  
11日(金)・26日(土)  
受付時間: 9時30分~14時50分(11時30分~13時30分の間を除く)相談時間はお一人約40分  
※予約が入っていない場合は、当日の受付もします。また、上記日程以外をご希望の場合も、お話を伺います。  
場所: はぐはぐの樹交流スペース 相談室  
☆申込み: 受付中

⑩わらべうたで遊ぼう!  
10日(木)10時~10時30分  
場所: はぐはぐの樹交流スペース 赤ちゃんひろば  
対象: 6か月~3歳の親子12組  
申込み: 1月4日(金)10時~電話にて

プレママ会  
19日(土)  
10時15分~11時30分  
場所: はぐはぐの樹交流スペース  
対象: 第1子を妊娠中の方と  
そのご家族の方  
☆希望者は沐浴練習(湯なし)可。

おとうさんもいっしょのおはなし会  
26日(土)10時30分~11時  
ご家族どなたでも参加できます。  
場所: はぐはぐの樹交流スペース 赤ちゃんひろば  
対象: 0歳~3歳向け

パパ会  
26日(土)11時~11時45分  
パパ同士の交流会です。子育てのことなど気兼ねなく話しましょう!  
場所: はぐはぐの樹交流スペース あそびひろば  
対象: 未就学児の父親 定員なし

		交流スペース内でのプログラム
1	火	12月29日(土)~1月3日(木)は年末年始特別休館日のため、お休みです。新年は1月4日(金)より開館します。
2	水	
3	木	
4	金	1月4日(金)~19日(土)まで、福笑い・羽子板・折り紙コマ・お手玉をあそびひろばに用意しています。
5	土	
6	日	休館日
7	月	休館日
8	火	おもちゃ病院 ※利用者アンケートスタート!ご協力お願いします!
9	水	ぼれぼれ食品出張販売 保育・教育コンシェルジュ相談日(当日先着)
10	木	わらべうたで遊ぼう! みんなおいでよ!おはなし会 絵本相談「はらぺこ」(13時から)
11	金	赤ちゃんタッチケア講座 ルーム DE トーク
12	土	横浜子育てサポートシステム入会説明会 絵本相談「はらぺこ」(12時まで)
13	日	休館日
14	月	休館日
15	火	休館日※ご注意ください。
16	水	
17	木	おもちゃのメンテナンスの日 絵本相談「はらぺこ」
18	金	
19	土	プレママ会 絵本相談「はらぺこ」(12時まで)
20	日	休館日
21	月	休館日
22	火	おもちゃ病院
23	水	しゃべりング アラフォーママ(0歳児) あいの木きょうしん手作りパン出張販売
24	木	お誕生日会 絵本相談「はらぺこ」
25	金	おしゃべりサロン7か月までの育ち しゃべりング アラフォーママ(1歳児~)
26	土	おとうさんもいっしょのおはなし会 パパ会 絵本相談「はらぺこ」(13時から) ルーム DE トーク
27	日	休館日
28	月	休館日
29	火	おもちゃ病院
30	水	緊急対応訓練(14時45分~10分程度)
31	木	おしゃべりサロン発達・療育 絵本相談「はらぺこ」

詳しくは2面を見てね!

おもちゃ病院  
8日、22日、29日(火)  
受付時間: 10時~11時30分  
こわれたおもちゃを、「みなみ・おもちゃ病院」のドクターが直してくれます。  
※特別な部品が必要な場合は、相談の上、材料費をいただくことがあります。  
※おもちゃ病院が開院していない日も修理を受け付けています。

絵本相談「はらぺこ」  
10日(木)、12日(土)  
17日(木)、19日(土)、24日(木)  
26日(土)、31日(木)  
絵本アドバイザーに絵本の選び方や読み聞かせのしかた等を相談できます。  
※カレンダーに時間の記述がない日は、開館から閉館までアドバイザーがいます。

ぼれぼれ食品出張販売  
9日(水)11時45分頃~  
なくなり次第終了  
南区地域作業所「ぼれぼれ」が手作りシフォンケーキ・プリン・クッキーなどを出張販売します。

保育・教育コンシェルジュ  
相談日  
9日(水)10時~12時  
保育所入所のことや、様々な預け先のことなどを気軽に相談できます。  
※当日先着5名まで。来所してからの受付になります。相談時間は、約20分です。

みんなおいでよ!おはなし会  
10日(木)11時~11時30分  
場所: はぐはぐの樹交流スペース 赤ちゃんひろば  
対象: 0歳~3歳向け

あいの木きょうしん  
手作りパン出張販売  
23日(水)11時30分頃~  
※なくなり次第終了  
南区地域作業所「あいの木きょうしん」が手作りのパンを出張販売します。

お誕生日会  
24日(木)11時30分~11時50分  
歌や絵本の読み聞かせなどをしながら、お誕生月のお子さんをみんなで祝いします。本物そっくりのケーキも登場しますよ。  
☆お誕生日の記念に手形スタンプはいかがですか?  
手形スタンプ受付時間: 10時30分~11時20分、お誕生日会終了後~12時まで